lokacija:	**centar**
broj osoba:	**do 4**
veličina:	**45 m** ^{2}
c e n a:	**od 50 €**

Apartman Vardarska - **jednosoban**

Apartman ima 45 m2 i jednu spavacu sobu. Nalazi se u centru Beograda i ima pogled na Saveznu Skup

U hodniku apartmana na ulazu nalazi se siroki plakar u visini plafona sa ogledalom. Hodnik vodi ka komfornoj dnevnoj sobi sa modernom ugaonom garniturom, televizorom (HDTV), muzickim stubom. U uglu dnevne sobe smestena je opremljena mala kuhinja. U spavacoj sobi nalazi se bracni krevet (king size) i manji plakar. Kupatilo je potpuno opremljeno pa postoje tus kabina, lavabo, odvojen toalet. Apartman je nedavno renoviran i adaptiran (visoki plafoni, adekvatna rasveta , parket).

Broj osoba	1-30 dan
2 osoba	50 €
1 osoba	50 €
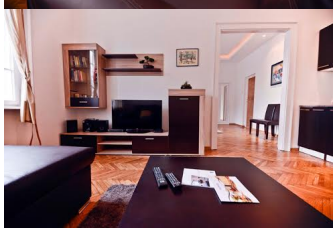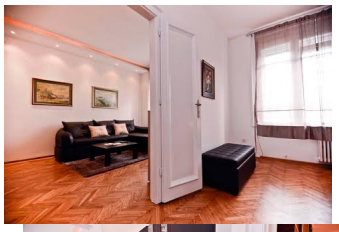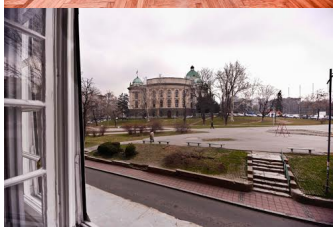
.